

Indios de Puerto Rico en **CARLISLE**, Pennsylvania mucho más que un experimento en americanización



Miguel Rodríguez López,
Arqueólogo, UAGM-Gurabo

XI Encuentro de Arqueología y
Etnohistoria
Instituto de Cultura Puertorriqueña
30 de septiembre 2022



El Papa pide perdón en Canadá



El primer ministro de Canadá honra las víctimas



Estudiantes de la Escuela Industrial Carlisle



Imposicion religiosa



Antes y Despues

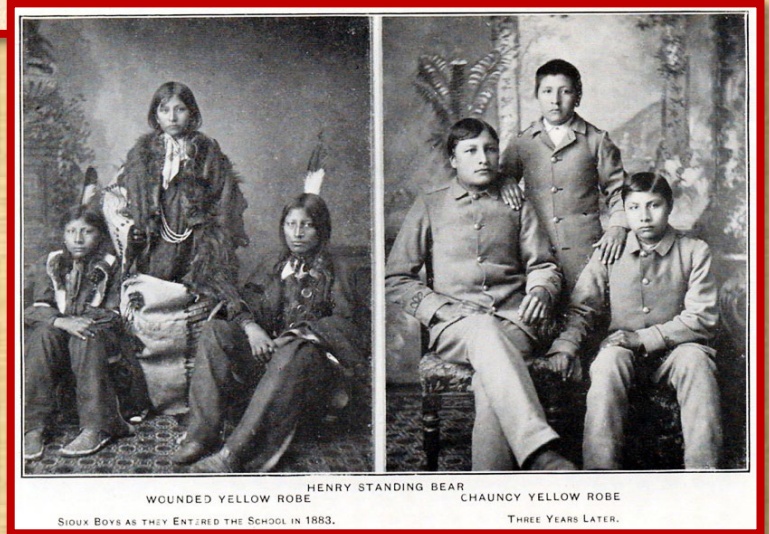

- ▶ *Retrato del “indio Caribe de pura sangre” Julio Fernández de San Juan, Puerto Rico*



▶ *Carta de matricula
de Paul Vargas,
"indio Caribe del
Distrito de Humacao,
Puerto Rico".*

825

Education-
Schools
54227-1910
55722-1910
R H H

Enrollment of
Paul Vargas.

AUG -8 1910

FOR FILE

Moses Friedman, Esq.,
Superintendent Carlisle Indian School,
Carlisle, Pennsylvania.

Sir:

The Office has received your letter of July 7,
1910, concerning the enrollment of Paul Vargas, a Carribee
Indian from the District of Humacao, Porto Rico.

No objection to his enrollment appears upon pay-
ment of the sum of \$167 per annum for tuition, board and
clothing, and in accordance with your recommendation, you
are authorized to admit him to the school. The three cards
transmitted with your letter are returned for your files.

Very respectfully,
(Signed) C. F. Hauke.

8-30-2
11776

Second Assistant Commissioner.

54227/10 Enrollment 825

Ceremonias de recordacion en Carlisle

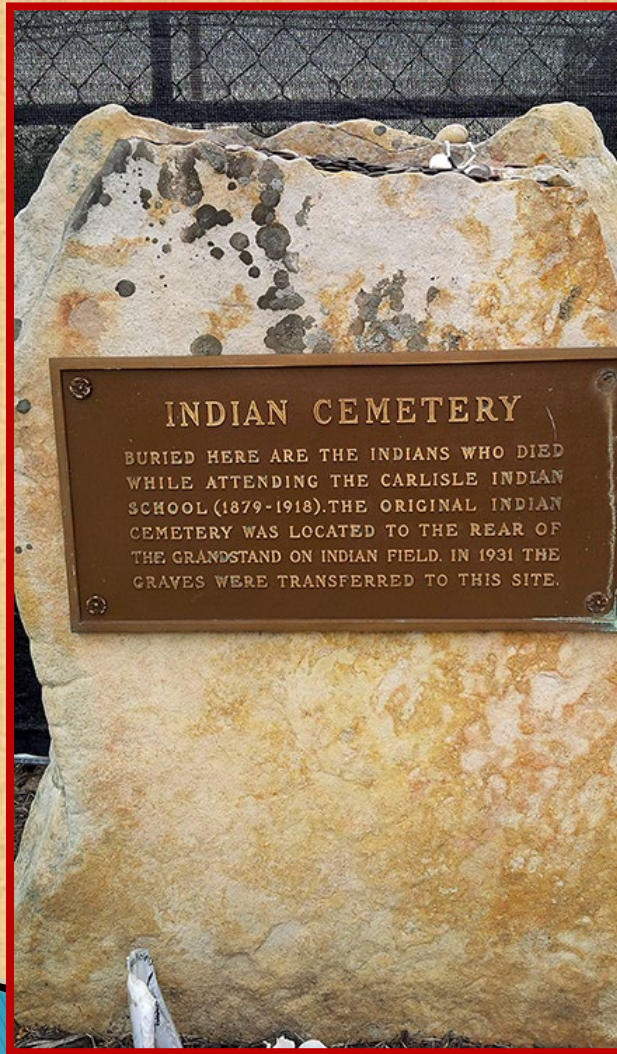

Nombres de estudiantes de Puerto Rico identificados como indios Tainos

← THE CARLISLE INDIAN SCHOOL

🔒 www.taino-tribe.org

63 TAINO INDIAN STUDENTS IDENTIFIED AS "PORTO RICO" IN RECORD GROUP 75 OF THE CARLISLE INDIAN SCHOOL - GROUP RECORD 1327 AT THE NATIONAL ARCHIVES, WASHINGTON, DC [NARA75]; AND/OR IN THE INDICES OF THE CARLISLE INDIAN SCHOOL COLLECTION OF THE CUMBERLAND COUNTY HISTORICAL SOCIETY, CARLISLE, PA [CCHS] (PUBLIC INFORMATION).

This list compiled by Ms. Barbara Landis and combines the student files in the NARA holdings from the database of Ms. Genevieve Bell and the CCHS index by Ms. Barbara Landis at e-mail: blandis@epix.net. For more information on the contents of these archival holdings, contact Landis and/or Bell. View [OF UNKNOWN TRIBES](#) for the complete list of the Carlisle Indian School's American Indians of unknown tribes. Please Note: Permission to reprint or publish this Unknown Tribes list must be first obtained from the publishers Ms. Barbara Landis or Ms. Genevieve Bell.

AGUARRO / JOSE / PORTO RICO / [NARA75]
ALORES / JOSE / PORTO RICO / [NARA75]
ARRUTIA / HENRIQUE JR / PORTO RICO / [NARA75]
AYARRO / JOSE / PORTO RICO / [CCHS]
BALLESTERO / MANEUL HIDALGO / PORTO RICO / [NARA75]
BARRELLI / ADELA / PORTO RICO / [NARA75]
BLANCO / ANTONIO / PORTO RICO / [CCHS + NARA75]
CALDERIN / FRANCISCO / PORTO RICO / [NARA75]
CASTRO / MARIA M(ERCEDES:CCHS) / PORTO RICO / [CCHS + NARA75]
DE JESUS / LOUIS / PORTO RICO / [NARA75]
DE JESUS / MIGUEL / PORTO RICO / [CCHS + NARA75]
DEARCE / EMILIO PAGAN / PORTO RICO / [CCHS + NARA75]
DUCHESNE / CONCEBIDA / PORTO RICO / [NARA75]
ELIAS / FIDEL PUERTO / PORTO RICO / [NARA75]
ESPENDEZ / ISABEL / PORTO RICO / [NARA75]
FAGUNDO / RAMON LOPEZ / PORTO RICO / [NARA75]
FERNANDEZ / JULIO / PORTO RICO / [CCHS + NARA75]
FIGUERO(A) / VICENTIS / PORTO RICO / [CCHS + NARA75]
GARNIER / MATILDA / PORTO RICO / [CCHS + NARA75]
GAUDIER / RAFAEL / PORTO RICO / [NARA75]
GONZALES (CCHS:GONZALO) / ESPERANZA / PORTO RICO / [CCHS + NARA75]
GONZALEZ / FERNANDO / PORTO RICO / [NARA75]
GONZALO / JOSE / PORTO RICO / [CCHS + NARA75]
HOHEB / JULIO A / PORTO RICO / [NARA75]
LARA / CARLOS GALLARADO / PORTO RICO / [NARA75]
MARTINEZ / LEVIA / PORTO RICO / [NARA75]
MARTINEZ DE JESUS / MIGUEL / PORTO RICO / [CCHS]
MARTINEZ / MIGUEL DEJESUS / PORTO RICO / [CCHS]
MARTINEZ / PROVIDENTIA (CCHS:PROVIDENCIA) / PORTO RICO / [CCHS + NARA75]
MEDINA / FELICITA / PORTO RICO / [NARA75]
MENENDEZ / JOAQUIN / PORTO RICO / [NARA75]

MONTANO / SANTIAGO / PORTO RICO / [NARA75]
MORALES / OLIMPIA / PORTO RICO / [NARA75]
MUSIGNAC / PEDROENRIQUE / PORTO RICO / [NARA75]
NIEVES / DELORES / PORTO RICO / [NARA75]
NIN / BELEN / PORTO RICO / [NARA75]
ORRIOLA / NEMECIA / PORTO RICO / [NARA75]
ORTEGA / RAPHAEL / PORTO RICO / [NARA75]
OSUNA / JOSE / PORTO RICO / [CCHS]
PADIN / EMILIANO / PORTO RICO / [NARA75]
PAGAN / ANTONIO JULIO OSCAR / PORTO RICO / [NARA75]
PASARELL / EDWARD / PORTO RICO / [NARA75]
PRADO / JOSE / PORTO RICO / [CCHS + NARA75]
RAMANAT / RAMON / PORTO RICO / [NARA75]
REXACH / EMMANUEL RUIZ / PORTO RICO / [CCHS]
REXACH / SAMUEL / PORTO RICO / [CCHS]
REYAS / ANTONIO TORRES / PORTO RICO / [NARA75]
RIVERA / ANGELA / PORTO RICO / [CCHS]
RODRIGUEZ / CASTULA / PORTO RICO / [NARA75]
RODRIGUEZ (CCHS:RODRUQUEZ)
ANTONIO / PORTO RICO / [CCHS + NARA75]
RODRIGUEZ / JOSEC / PORTO RICO / [NARA75]
ROSARIO / AURORA / PORTO RICO / [NARA75]
ROSELL / OSCARPAGAN / PORTO RICO / [NARA75]
SANCHES (CCHS:SANCHEZ) / LOUIS / PORTO RICO / [CCHS + NARA75]
SANTANO (CCHS:SANTANA) / JUAN / PORTO RICO / [CCHS + NARA75]
SANTILLO (SANTAELLA) / MARIA / PORTO RICO / [CCHS]
SCHULTZ / MELAGROS / PORTO RICO / [NARA75]
SEGUJI (CCHS:SEQUI)
/ PAUL / PORTO RICO / [CCHS + NARA75]
SEJO / FELIX / PORTO RICO / [NARA75]
VALDEZATE / ZORAIDA I. / PORTO RICO / [CCHS]
VASQUEZ / FERNANDO / PORTO RICO / [NARA75]
VELEZ / ELVIRA / PORTO RICO / [NARA75]

It should be mentioned, that these Taino American Indians people had been forcefully removed from Puerto Rico by the US United States Federal Government and placed in their American Indian Schools back in 1898. It should further be noted that the ELA Commonwealth Government of Puerto Rico still publicly claims that Taino Indians as an ethnic American Indian race of Puerto Rico do not exist. Ask yourself: Is this not a very foolish public statement being made by the present day Commonwealth Government of Puerto Rico in lue to the fact of the existence of these United States historical documents?

Grupo de Puerto Rico

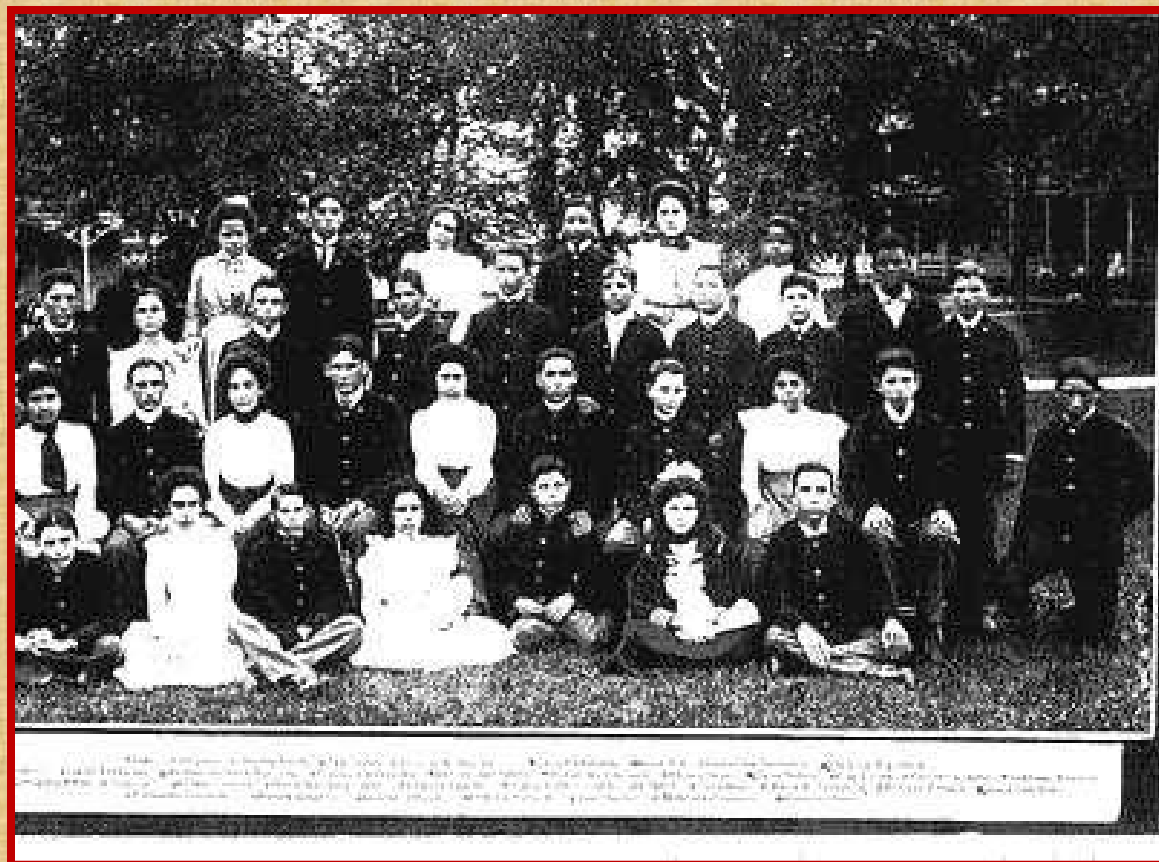

Juan José Osuna - Luis Muñoz Rivera

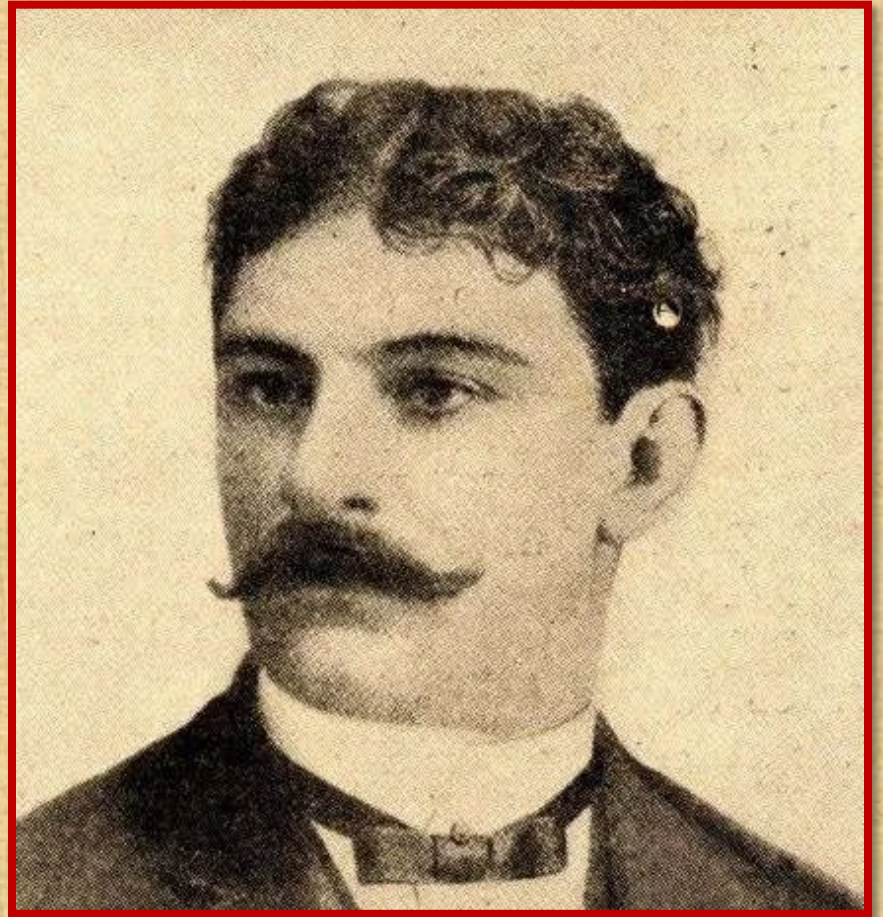

Afirmación ancestral



Estudios arqueológicos y etnohistóricos, tradiciones, sobrevivencia, activismo.

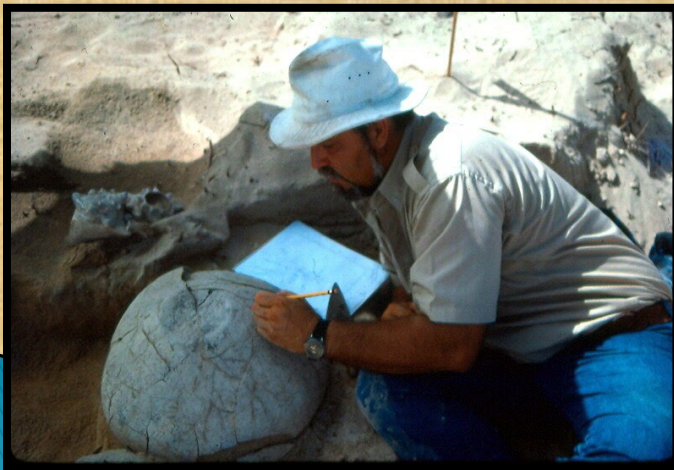

Genética ADN Indígena

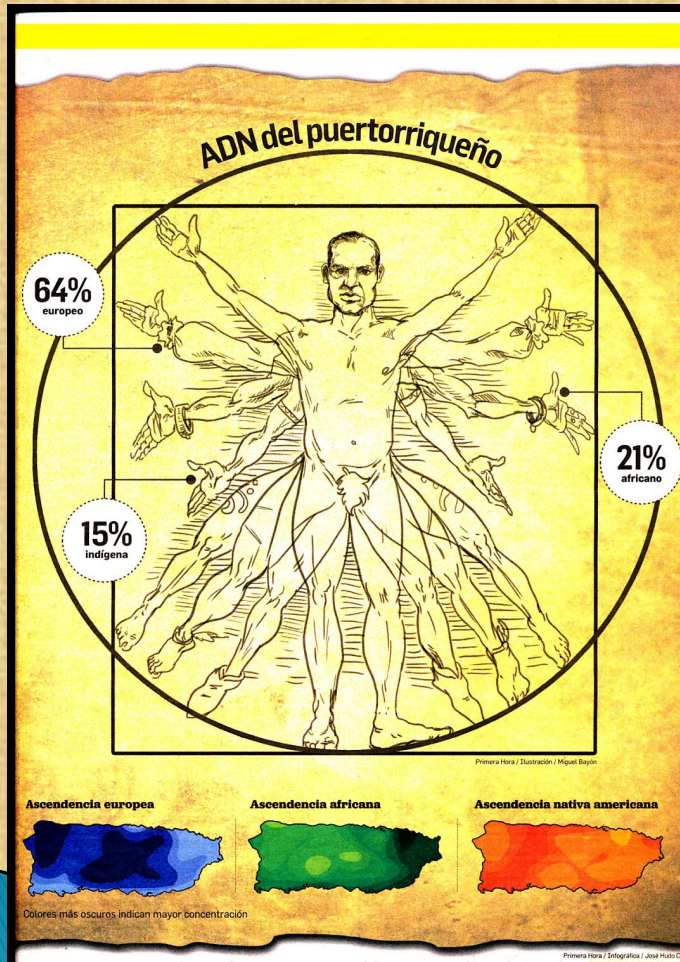
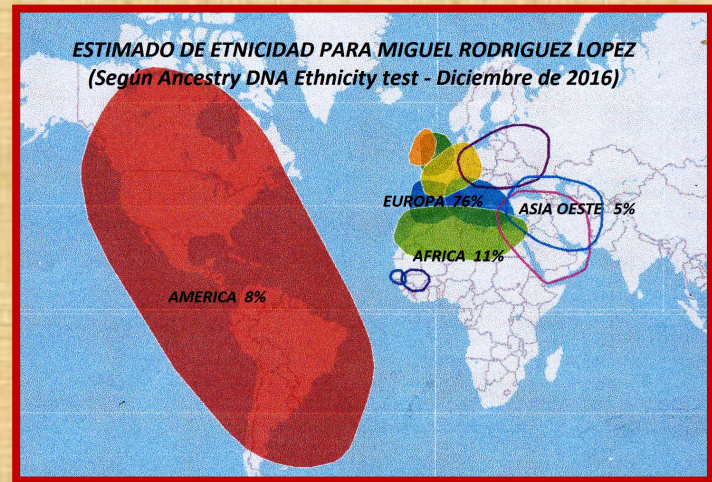

CIENCIA GENÉTICA

Por Juan C. Martínez Cruzado

En la edición de septiembre del *American Journal of Physical Anthropology* publica un trabajo de importancia para los estudios de la historia poblacional de Puerto Rico. Demuestra que la mayoría de los puertorriqueños cargamos en nuestra constitución genética una evidencia irrefutable de ascendencia indígena. Aunque el estudio no demuestra que la genética del puertorriqueño sea mayormente de origen indígena y nunca hubo duda de que el indio fue uno de los tres componentes ancestrales del puertorriqueño, la alta incidencia de ADN mitocondrial (ADNm) de la ascendencia indígena encontrada en nuestra población no deja de asombrar a muchos.

El estudio, realizado por estudiantes subgraduados bajo la supervisión del que escribe, de Mayagüez (RUM) de la Universidad de Puerto Rico, contó con el auspicio de la Fundación Nacional de Ciencias y el apoyo del Departamento de Biología y de la Facultad de Artes y Ciencias del RUM. Se hizo a base de un grupo de 800 residentes de 28 municipios de Puerto Rico seleccionados científicamente como un grupo representativo. Con un margen de error de 3%, encontró que el 83.3% de los residentes de la lista cargan un ADNmt indígena, el 27.2% lo cargan de origen africano subshatano y sólo el 11.5% lo tienen de origen caucásico occidental. La selección de la muestra fue realizada a base del censo de 1990 por estudiantes subgraduados bajo la supervisión del Dr. Walter Vilar, del Centro de Investigación Social Aplicada del RUM.

Qué es el ADNmt

El ADN es material genético, una sustancia química que carga con la información que dirige el desarrollo de un ser vivo. Esta información se provee en unidades llamadas pares de bases (PB) y se encuentra casi en su totalidad dentro del núcleo de cada célula, el cual, en el caso del ser humano, carga con unos 3,000 millones de pb. El resto, con apenas unas 17 mil pb, se encuentra fuera del núcleo en un organelo llamado el mitocondrio.

Al ocurrir la fecundación, el espermatozoide logra introducir su núcleo al óvulo, pero sus mitocondrios son eliminados selectivamente. Así pues, mientras el óvulo fecundado contiene los ADN nucleares de ambos padres, sólo contiene los mitocondrios ADNm de la madre. Por lo tanto, el ADNm es hereditario únicamente de la madre. Permanece intacto de generación en generación excepto por mutaciones que ocurren en muy raras ocasiones y que no afectan su funcionamiento.

Durante la colonización del mundo por el ser humano a lo largo de decenas de miles de años, la llegada de la mujer a cada supercontinente coincidió con el surgimiento de algunas mutaciones en su ADNmt. Estas te, dieron origen a distintos tipos de ADNmt, llamados haplogrupos, que a su vez son propios de cada supercontinente. Estas mutaciones fueron buscadas y encontradas en el ADNmt de cada uno de los 800 participantes del estudio en la isla, por lo que cada ADNmt

Sangre taína

4 | 9 de octubre de 2005 | Revista Domingo | www.sndi.com